

강한공주 행복한시민

시보

시보는 공문서로서의 효력을 갖습니다.

제971호 2026. 3. 9.(월)

www.gongju.go.kr



선 람	기관위원장	회 람						



발행 : 공주시 편집 : 홍보미디어실 ☎ 041-840-8464
우)32552 충청남도 공주시 봉황로 1 공주시청

【공 고】

제2026-663호 도시 빈집 실태조사를 위한 출입통지 공시송달 공고 3
제2026-717호 공주 도시관리계획(용도지역·지구) 결정(변경) 재열람·공고 5
제2026-731호 공인 폐기 및 신조 공고 15

【고 시】

제2026-43호 도로명주소 부여 고시 19
제2026-45호 소규모 위험시설 지정 고시(주미동 소교량 외 28건) 20

도시 빈집 실태조사를 위한 출입통지 공시송달 공고

「빈집 및 소규모주택 정비에 관한 특례법」 제5조(빈집등 실태조사)에 따라 빈집 실태조사를 실시하기 위하여 빈집 또는 빈집으로 추정되는 주택 및 그 대지에 출입하고자 하나, 소유자 등의 부재 또는 주소 불명 등의 사유로 송달이 불가능하여 「행정절차법」 제14조 제4항에 따라 아래와 같이 공시송달 공고합니다.

2026년 2월 27일

공 주 시 장

1. 공고내용 : 도시 빈집 실태조사를 위한 빈집 출입 통지
2. 법적근거 : 「빈집 및 소규모주택 정비에 관한 특례법」 제5조
3. 통지사항

출입목적	빈집 여부의 확인 및 안전상태 등 파악		
출 입 자	한국부동산원 현장조사원 및 관할 이·통장		
출입기간	2026. 3. 9.부터 2026. 5. 29.까지		
출입장소	위치	소유자	비고
	충청남도 공주시 반죽동 110-14	-	소유자 불명
	충청남도 공주시 반죽동 109-6	-	소유자 불명
	충청남도 공주시 반죽동 110-15	-	소유자 불명
	충청남도 공주시 봉황동 298-1	-	소유자 불명
	충청남도 공주시 중학동 19-1	-	소유자 불명
	충청남도 공주시 중학동 89	-	소유자 불명
	충청남도 공주시 중학동 119-5	-	소유자 불명
	충청남도 공주시 중학동 122	-	소유자 불명
	충청남도 공주시 중학동 137-36	-	소유자 불명
	충청남도 공주시 중학동 184-8	-	소유자 불명
	충청남도 공주시 중동 17-2	-	소유자 불명
	충청남도 공주시 중동 48-3	-	소유자 불명
	충청남도 공주시 중동 99-2	-	소유자 불명
	충청남도 공주시 중동 147-161	-	소유자 불명
	충청남도 공주시 산성동 31-8	-	소유자 불명
충청남도 공주시 산성동 31-69	-	소유자 불명	

출입장소	위치	소유자	비고
		충청남도 공주시 산성동 61-4	북*원
	충청남도 공주시 산성동 134	-	소유자 불명
	충청남도 공주시 산성동 181-185	-	소유자 불명
	충청남도 공주시 산성동 186-168	-	소유자 불명
	충청남도 공주시 교동 106-5	-	소유자 불명
	충청남도 공주시 교동 114-5	-	소유자 불명
	충청남도 공주시 교동 173-2	-	소유자 불명
	충청남도 공주시 교동 187	-	소유자 불명
	충청남도 공주시 교동 211	-	소유자 불명
	충청남도 공주시 교동 233-3	-	소유자 불명
	충청남도 공주시 웅진동 106-1	-	소유자 불명
	충청남도 공주시 옥룡동 377	-	소유자 불명

4. 공고기간 : 2026. 2. 27. ~ 2026. 3. 6. (7일간)
5. 공고장소 : 공주시청 홈페이지 및 게시판
6. 기타 궁금한 사항이 있으시면 공주시청 도시정책과 도시정비팀(☎041-840-7683)으로 문의해주시기 바랍니다.

공주 도시관리계획(용도지역·지구) 결정(변경) 재열람·공고

공주시 공고 제2024-2489호(2024. 9. 4.)로 열람·공고한 공주시 정안면 화봉리 산27-1번지 일원의 공주 도시관리계획(용도지역·지구) 결정(변경)(안)에 대하여, 관계행정기관 협의 결과를 반영하여 도시관리계획을 결정(변경)하고자 「국토의 계획 및 이용에 관한 법률」 제28조, 「공주시 도시계획 조례」 제8조에 의거 주민 의견을 청취를 위해 아래와 같이 재열람·공고합니다.

2026년 3월 9일
공 주 시 장

1. 사업의 개요

- 사업명 : 공주 정안 화봉 도시관리계획(용도지역·지구) 결정(변경)(안)
- 위치 : 충청남도 공주시 정안면 화봉리 산27-1번지 일원
- 사업면적 : 1,048,956㎡
- 주요내용 : 도시관리계획(용도지역·지구) 결정(변경)(안) 내용

2. 공람장소 및 의견제출

- 공람기간 : 2026년 3월 9일 ~ 3월 23일
- 공람장소 : 공주시 도시정책과, 정안면사무소, 시 홈페이지(www.gongju.go.kr)
- 의견제출기간 : 2026년 3월 9일 ~ 3월 23일
- 의견제출방법 : 의견제출 기한 내에 공람장소에 비치된 양식으로 서면 제출

3. 기타사항

- 관련도면 등은 게재 생략하며 관계도서는 공람장소에 비치
- 자세한 사항은 공주시 도시정책과(☎041-840-7654)로 문의하여 주시기 바랍니다.

- 붙임 1. 도시관리계획 결정(변경)(안) 조서 1부.
2. 도시관리계획 결정(변경)도(안) 1부.

[붙임1] 도시관리계획 결정(변경)(안) 조서

1. 화봉지구 관광휴양형 지구단위계획

① 지구단위계획구역에 관한 도시관리계획 결정(변경) 조서

가. 지구단위계획구역 결정(변경) 조서(변경없음)

도면표시 번호	지 구 명	구역의 세분	위 치	면 적(㎡)			최초 결정일	비 고
				입안(안)	변경	변경(안)		
①	정안 화봉 지구단위계획구역	관광 휴양형	공주시 정안면 화봉리 산27-1번지 일원	1,048,956	-	1,048,956	-	-

② 지구단위계획에 대한 도시관리계획 결정(변경)(안) 조서

가. 용도지역·지구에 관한 결정(변경)(안) 조서(변경)

1) 용도지역 결정(변경) 조서(변경)

■ 입안(안)

구 분		면 적(㎡)			구성비(%)	비 고
		기정	변경	변경후		
합 계		1,048,956	-	1,048,956	100.0	-
관리지역	보전관리지역	269,327	감) 269,327	-	-	-
	계획관리지역	-	증) 1,045,096	1,045,096	99.6	관광휴양시설
농림지역		779,629	감) 775,769	3,860	0.4	

■ 변경(안)

구 분		면 적(㎡)			구성비(%)	비 고
		기정	변경	변경후		
합 계		1,048,956	-	1,048,956	100.0	-
관리지역	보전관리지역	269,327	감) 269,327	-	-	-
	계획관리지역	-	증) 1,044,941	1,044,941	99.6	관광휴양시설
농림지역		779,629	감) 775,614	4,015	0.4	

2) 용도지구 결정(변경) 조서(변경없음)

도면표시 번호	지 구 명	지구의 세분	위 치	면 적(㎡)			최초 결정일	비 고
				입안(안)	변경	변경(안)		
①	정안 화봉 개발진흥지구	관광·휴양 개발진흥지구	공주시 정안면 화봉리 산27-1번지 일원	1,048,956	-	1,048,956	-	-

나. 토지이용계획 결정(변경)(안) 조서(변경)

구분	면적(㎡)			구성비(%)	비고
	입안(안)	변경	변경(안)		
합 계	1,048,956	-	1,048,956	100.0	
체육시설용지	378,976	증) 33,388	412,364	39.3	
골프시설	296,311	증) 12,420	308,731	29.4	
건축시설	11,744	감) 1,214	10,530	1.0	
부대시설	70,921	증) 22,182	93,103	8.9	대체도로 72㎡ 중복결정
관광휴양시설용지	6,124	증) 1,291	7,415	0.7	
공공시설용지(도로)	6,550	증) 10,888	17,438	1.7	
도로	3,860	증) 155	4,015	0.4	
단지 내 도로	2,690 (72)	증) 10,733	13,423	1.3	
녹지용지	657,306	감) 45,567	611,739	58.3	
완충용녹지	400,551	감) 247,551	153,000	14.6	
기타녹지(복원녹지)	-	증) 169,298	169,298	16.1	
원형보전녹지	256,755	증) 32,686	289,441	27.6	

다. 기반시설의 배치와 규모에 관한 결정(변경)(안) 조서(변경)

1) 교통시설(변경)

■ 도로 결정(변경) 조서

구분	규 모				기능	연장 (m)	기점	종점	사용 형태	주요 경과지	최초 결정일	비고
	등급	류별	번호	폭원 (m)								
입안(안)	중로	2	A	15	국지 도로	208	정안면 화봉리 520	정안면 화봉리 530	일반 도로	-	-	-
변경(안)	중로	2	A	15	국지 도로	215	정안면 화봉리 520	정안면 화봉리 530	일반 도로	-	-	-

■ 도로 결정(변경) 사유서

구분	변경전 도로명	변경후 도로명	변경내용	변경사유
입안(안)	-	중로 2-A	<ul style="list-style-type: none"> 도로 신설 - 폭원 : 15m - 연장 : 208m - 면적 : 3,860㎡ 	<ul style="list-style-type: none"> 골프장의 원활한 진입과 주변도로와 연계를 위한 도로 신설
변경(안)	-	중로 2-A	<ul style="list-style-type: none"> 도로 신설 - 폭원 : 15m - 연장 : 215m - 면적 : 4,015㎡ 	<ul style="list-style-type: none"> 골프장의 원활한 진입과 주변도로와 연계를 위한 도로 신설

라. 가구 및 획지의 규모와 구성에 관한 결정(변경)(안) 조서(변경)

■ 입안(안)

도면번호	가구번호	면적(㎡)	획 지		비 고
			위치	면적(㎡)	
합 계		1,048,956	-	1,048,956	
-	1BL	1,048,956	1-1	782,217	체육시설용지
			2-1	6,124	관광휴양시설용지
			3-1	3,860	공공시설용지(도로)
			4-1	219,776	원형보전녹지
			4-2	30,284	
			4-3	6,695	

■ 변경(안)

도면번호	가구번호	면적(㎡)	획 지		비 고
			위치	면적(㎡)	
합 계		1,048,956	-	1,048,956	
-	1BL	1,048,956	1-1	734,662	체육시설용지,완충용녹지,기타녹지(복원녹지)
			2-1	7,415	관광휴양시설용지
			3-1	4,015	공공시설용지(도로)
			3-2	13,423	단지 내 도로
			4-1	245,023	원형보전녹지
			4-2	2,320	
			4-3	697	
			4-4	5,930	
			4-5	31,954	
			4-6	3,517	

마. 건축물에 대한 용도건폐율·용적률·높이 등에 관한 결정(변경)(안) 조서(변경없음)

도면번호	위 치	구 분	계 획 내 용	
I	1-1	용도	허용용도	<ul style="list-style-type: none"> ▷ 「체육시설의 설치·이용에 관한 법률」 제10조 및 시행규칙 제8조의 체육시설업을 위한 시설용도 및 그 부대시설 ▷ 「건축법」 시행령 별표1 제2호 규정에 의한 공동주택 중 기숙사 ▷ 「건축법」 시행령 별표1 제3호 규정에 의한 제1종근린생활시설라, 마, 사목은 제외한다 ▷ 「건축법」 시행령 별표1 제4호 규정에 의한 제2종근린생활시설 중 아, 자, 하목 ▷ 「건축법」 시행령 별표1 제13호 규정에 의한 운동시설 ▷ 「건축법」 시행령 별표1 제15호 규정에 의한 숙박시설 ▷ 「건축법」 시행령 별표1 제22호 규정에 의한 자원순환 관련 시설 중 가목 ▷ 「건축법」 시행령 별표1 제25호 규정에 의한 발전시설 중 「신에너지 및 재생에너지 개발·이용·보급촉진법」 시행규칙 제2조 제4호에 따른 태양에너지 설비 ▷ 「건축법」 시행령 별표1 제27호 규정에 의한 관광 휴게시설
			불허용도	▷ 허용용도 이외의 용도
		건폐율	▷ 20%이하	
		용적률	▷ 80%이하	
		높이	▷ 4층 이하(20m 이하)	
II	2-1	용도	허용용도	<ul style="list-style-type: none"> ▷ 「관광진흥법」 제3조에 따른 관광숙박업 및 관광객 이용시설업 ▷ 「건축법」 시행령 별표1 제3호 규정에 의한 제1종근린생활시설 ▷ 「건축법」 시행령 별표1 제4호 규정에 의한 제2종근린생활시설 중 아, 자, 카, 파, 하, 러(안마미술소 제외)항 ▷ 「건축법」 시행령 별표1 제5호 규정에 의한 문화 및 집회시설 ▷ 「건축법」 시행령 별표1 제15호 규정에 의한 숙박시설 ▷ 「건축법」 시행령 별표1 제25호 규정에 의한 발전시설 중 「신에너지 및 재생에너지 개발·이용·보급촉진법」 시행규칙 제2조 제4호에 따른 태양에너지 설비
			불허용도	▷ 허용용도 이외의 용도
		건폐율	▷ 60%이하	
		용적률	▷ 150%이하	
		높이	▷ 5층 이하(20m 이하)	

바. 기타사항에 관한 결정(변경)(안) 조서(변경)

■ 입안(안)

구 분	지점	개 선 방 안
주변가로 및 교차로	㉠	<ul style="list-style-type: none"> • 사업지구의 원활한 진출입을 위해 북측 화봉평정길 접속교차로 개선방안 수립 <ul style="list-style-type: none"> - 감속차로 설치 : B=3.5m, L=55m(테이퍼 15m 포함) - 가속차로 설치 : B=3.5m, L=70m(테이퍼 15m 포함) - 우회전 가각부 회전반경 확보(R=6.0m)
진출입 동선	㉡	<ul style="list-style-type: none"> • 사업지구 내 각 시설로의 원활한 접근을 위해 도로 개설 및 차로운영계획 수립 <ul style="list-style-type: none"> - B=10.0~12.0m, 2차로
주차시설	-	<ul style="list-style-type: none"> • 법정대비 150%이상

■ 변경(안)

구 분	지점	개 선 방 안
주변가로 및 교차로	㉠	<ul style="list-style-type: none"> • 사업지구의 원활한 진출입을 위해 북측 화봉평정길 접속교차로 개선방안 수립 <ul style="list-style-type: none"> - 감속차로 설치 : B=3.5m, L=55m(테이퍼 15m 포함) - 가속차로 설치 : B=3.5m, L=70m(테이퍼 15m 포함) - 우회전 가각부 회전반경 확보(R=8.0m) - 경보형경고등 설치(점멸운영)
진출입 동선	㉡	<ul style="list-style-type: none"> • 사업지구 내 각 시설로의 원활한 접근을 위해 도로 개설 및 차로운영계획 수립 <ul style="list-style-type: none"> - B=10.0~12.0m, 2차로
	㉢	<ul style="list-style-type: none"> • 골프장 클럽하우스 출입구 전면에 회차로 및 드롭존 공간 설치 <ul style="list-style-type: none"> - 회전반경(R) 6.0m, 차로 폭원 4.5m - 대기공간(폭 2.5m, 4대분) 별도 설치
	-	<ul style="list-style-type: none"> • 사업지구 내 교차로 가각부에 충분한 회전반경 확보(R=6.0m 이상)
주차시설	-	<ul style="list-style-type: none"> • 법정대비 150%이상

[붙임2] 도시관리계획 결정(변경)(안)도

가. 세부시설배치계획 결정(변경)도

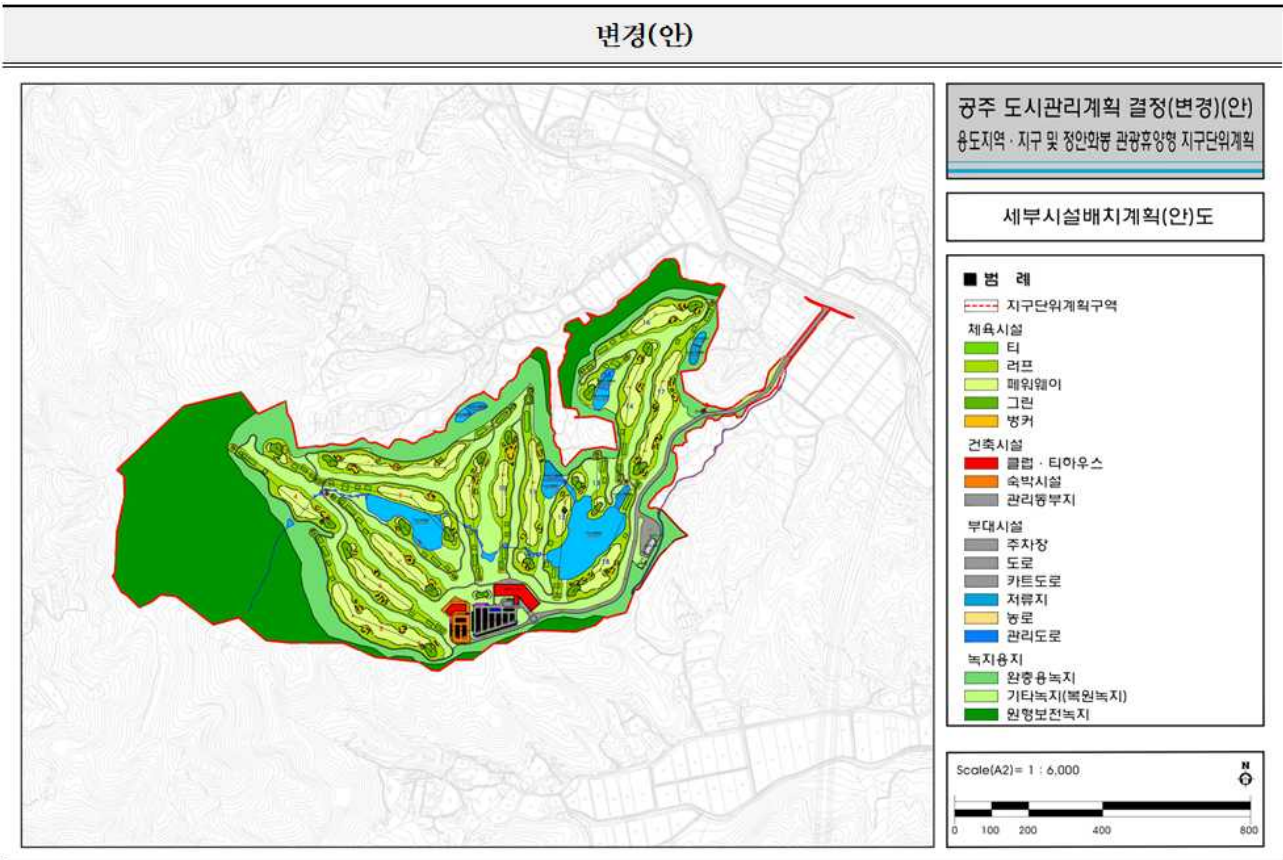

나. 기반시설의 배치와 규모에 관한 결정(변경)도

변경(안)

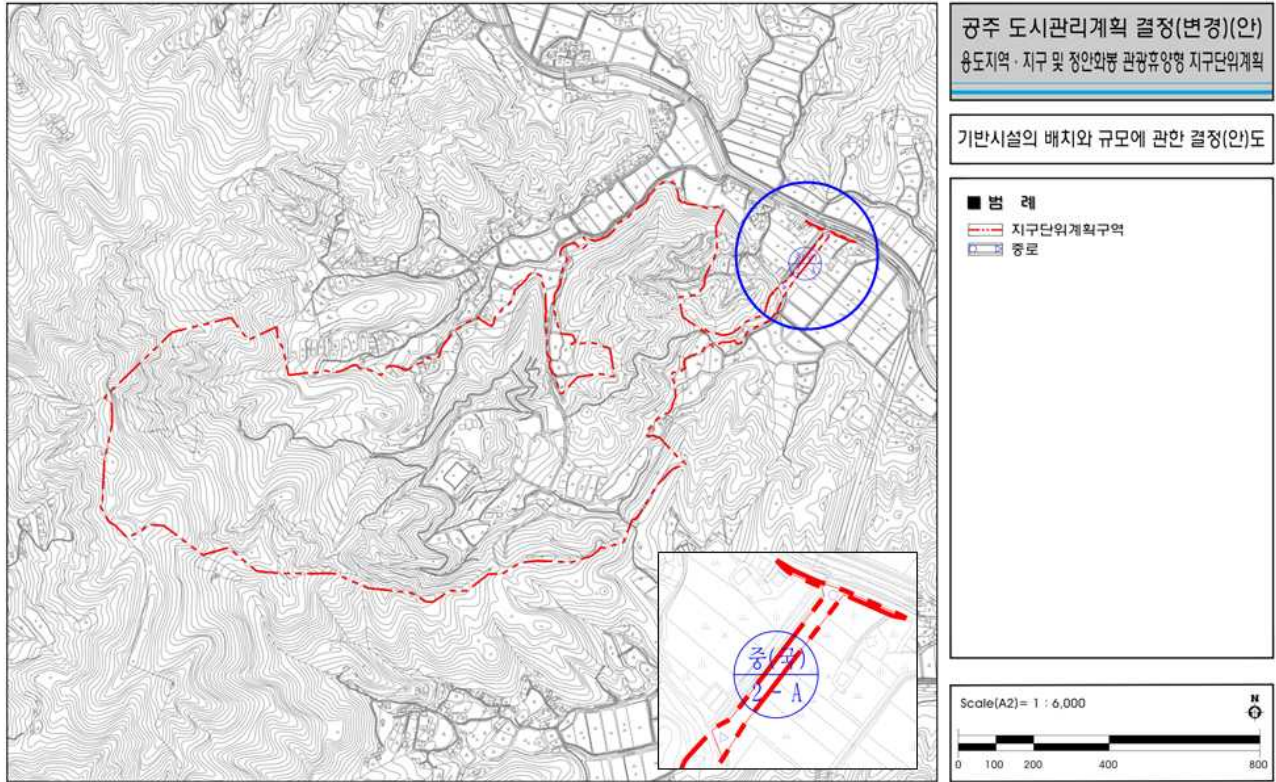

다. 가구 및 획지에 관한 결정(변경)도

변경(안)

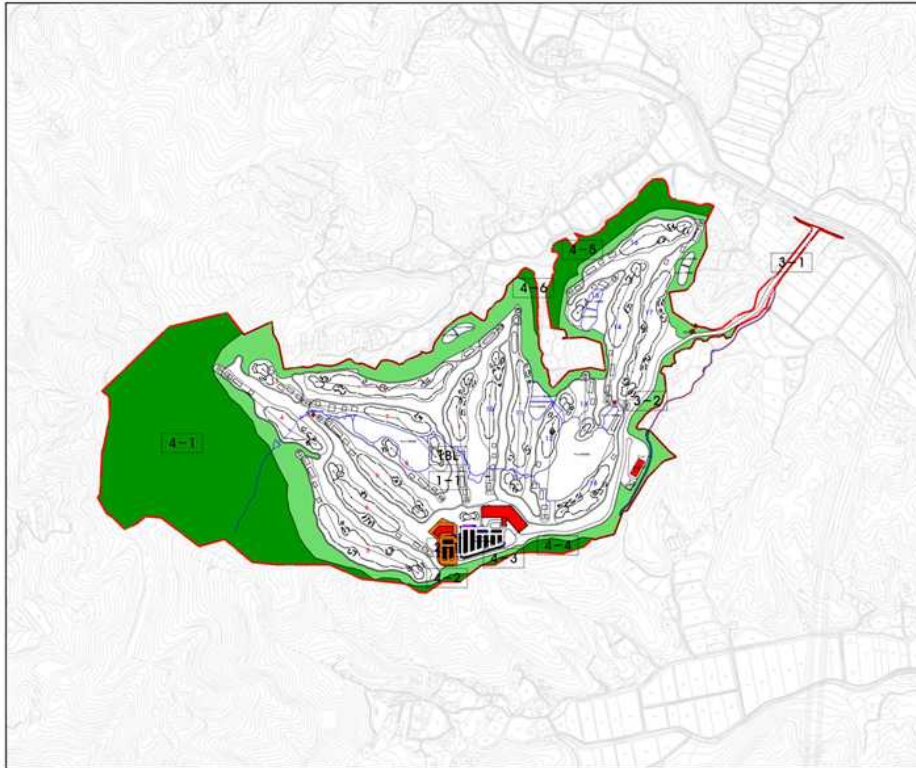

공주 도시관리계획 결정(변경)(안)
 용도지역·지구 및 정안화봉 관광휴양형 지구단위계획

가구 및 획지에 관한 결정(안)도

- 범례
- 지구단위계획구역
 - 획지경계선
 - 1BL 가구번호
 - 1-1 획지번호

Scale(A2) = 1 : 6,000

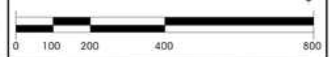

마. 기타사항에 관한 결정(변경)도

변경(안)

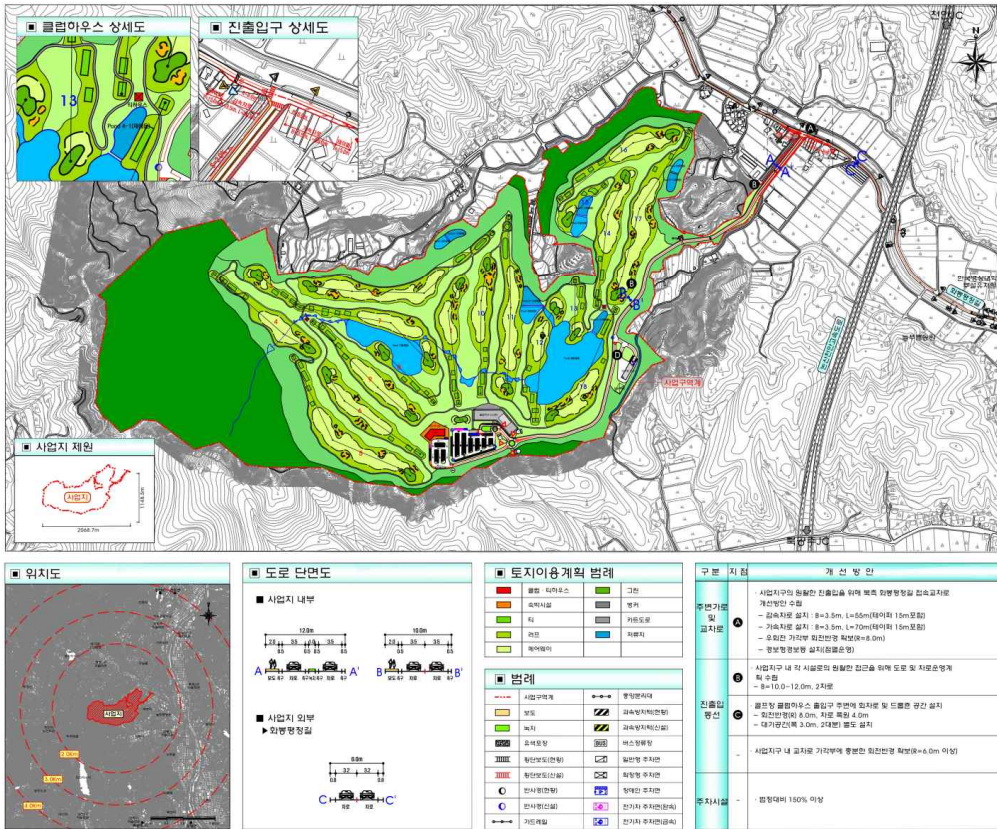

구분 지점	개선 방안
주변가로 및 교차로	시립지구와 동떨어진 진출입로 위해 배후 뒷방담장설 필요요구자료 개선방안 수립 - 좌측차로 설치 (B=3.5m, L=55m) (타이퍼 1.5m포팅) - 우측차로 설치 (B=3.5m, L=70m) (타이퍼 1.5m포팅) - 오월간 가차부 회전반경 확보(R=8.0m) - 영보방담장설 설치(중용형)
진출입 광선	- 시립지구 내 각 시설물의 확충된 접근을 위해 도로 및 차도중용계 획 중용 - B=10.0~12.0m, 2차선 - 물론장 클럽하우스 출입구 주변에 앞차면 및 드림존 구간 설치 - 회전반경(R) 8.0m, 차도 폭(4.0m) - 대기용선(2.0m, 2대용) 별도 설치
주차시설	- 시립지구 내 교차로 가차부에 충분한 회전반경 확보(R=6.0m 이상) - 합당여비 150% 이상

공인 폐기 및 신조 공고

공주시 공인조례 제2조 및 제6조의 규정에 따라 공인을 신조, 제11조의 규정에 따라 공인을 폐기하고, 동조례 제9조의 규정에 따라 다음과 같이 공고합니다.

2026년 3월 9일

공 주 시 장

1. 공인 폐기 및 신조 사유 : 부서 명칭 변경에 따른 신규 공인 제작 및 유구읍 제증명 발급 전자인증기 교체
2. 공인 폐기일 및 신조 공인 최초 사용일 : 2026.3.9.
3. 폐기 공인 내역

부서명	공 인 명	규 격 (재질/크기/글자체)	인 영	비 고
인구정책과	공주시인구정책과 분임재무관인	목재 2.0×2.0 훈민정음체		
인구정책과	공주시인구정책과 분임물품출납원인	목재 1.8×1.8 훈민정음체		
인구정책과	공주시인구정책과 일상경비출납원인	목재 1.8×1.8 훈민정음체		

부서명	공 인 명	규 격 (재질/크기/글자체)	인 영	비 고
여성가족과	공주시여성가족과 분임재무관인	목재 2.0×2.0 훈민정음체		
여성가족과	공주시여성가족과 분임물품출납원인	목재 1.8×1.8 훈민정음체		
여성가족과	공주시여성가족과 일상경비출납원인	목재 1.8×1.8 훈민정음체		
여성가족과	공주시여성가족과 수입금출납원인	목재 1.8×1.8 훈민정음체		
여성가족과	공주시사회복지기금 운영관인여성가족과	목재 1.8×1.8 훈민정음체		
유구읍	공주시유구읍장인 민원실전용	특수고무 2.1×2.1 훈민정음체		
유구읍	공주시유구읍장인 제1통합증명발급전용	특수고무 2.1×2.1 훈민정음체		
유구읍	공주시유구읍장인 제2통합증명발급전용	특수고무 2.1×2.1 훈민정음체		

4. 신조 공인 내역

부서명	공 인 명	규 격 (재질/크기/글자체)	인 영	비 고
청년인구정책과	공주시청년인구정책과 분임재무관인	목재 2.0×2.0 훈민정음체		
청년인구정책과	공주시청년인구정책과 분임물품출납원인	목재 1.8×1.8 훈민정음체		
청년인구정책과	공주시청년인구정책과 일상경비출납원인	목재 1.8×1.8 훈민정음체		
가족지원과	공주시가족지원과 분임재무관인	목재 2.0×2.0 훈민정음체		
가족지원과	공주시가족지원과 분임물품출납원인	목재 1.8×1.8 훈민정음체		
가족지원과	공주시가족지원과 일상경비출납원인	목재 1.8×1.8 훈민정음체		

부서명	공 인 명	규 격 (재질/크기/글자체)	인 영	비 고
가족지원과	공주시가족지원과 수입금출납원인	목재 1.8×1.8 훈민정음체		
가족지원과	공주시사회복지기금 운영관인가족지원과	목재 1.8×1.8 훈민정음체		
유구읍	공주시유구읍장인 제증명발급전용	니트릴고무 2.1×2.1 훈민정음체		
유구읍	공주시유구읍장인 제1통합증명발급전용	니트릴고무 2.1×2.1 훈민정음체		
유구읍	공주시유구읍장인 제2통합증명발급전용	니트릴고무 2.1×2.1 훈민정음체		
유구읍	공주시유구읍장인 제3통합증명발급전용	니트릴고무 2.1×2.1 훈민정음체		
유구읍	공주시유구읍장인 제4통합증명발급전용	니트릴고무 2.1×2.1 훈민정음체		

도로명주소 부여 고시

우리 시 도로명 주소 부여 사항이 있어 「도로명주소법」 제11조 제3항 및 같은법 제12조 제5항의 규정에 의거 건물 등에 부여한 도로명주소를 다음과 같이 고시합니다.

2026. 02. 27.

공 주 시 장

○ 도로명주소 : 충청남도 공주시 금성길 18-5 (금성동) 외 7건

부여	종전주소	도로명주소	도로명 고시일	도로명 부여사유	
	별 지 참 조(8건)				
변경	종전주소	변경전 도로명주소	변경후 도로명주소	변경일	변경사유
	별 지 참 조(0건)				
폐지	폐지 도로명주소		폐지일자		폐지사유
	별 지 참 조(0건)				

※ 고시내용 및 기타 자세한 사항은 공주시청 민원토지과(☎840-8254)에 문의 또는 새주소 안내 홈페이지 (www.juso.go.kr)에서 열람하시기 바랍니다.

○ 도로명주소 사용 및 공부상 주소전환

- 도로명주소는 < 2026. 02. 27. > 고시 후 도로명주소법 제19조 제1항에 의거 공법관계에 있어서 주소로 사용됩니다.
- 공공기관에서 비치·관리하고 있는 각종 공부상 주소(소재지)는 해당기관에서 도로명 주소로 변경합니다.

○ 도로명주소 변경 등

- 도로명 또는 건물번호의 변경은 도로명주소법 시행령 제26조에서 정한 절차에 따라 신청할 수 있습니다.
- 도로명은 도로명주소법 시행령 제5조에 의거 당해 도로명이 고시된 날부터 3년이 지난 후에 변경할 수 있습니다.

○ 참고사항

- 공동주택의 경우 종전주소의 공동주택명, 동·호와 도로명주소의 상세주소는 공법관계의 각종 공부상 기재된 주소로 한다.

소규모 위험시설 지정 고시 (주미동 소교량 외 28건)

「소규모 공공시설 안전관리 등에 관한 법률」 제7조제3항 및 같은법 시행령 제5조 규정에 따라 아래와 같이 소규모 위험시설을 지정 고시합니다.

2026년 3월 6일

공 주 시 장

1. 목 적

『소규모 공공시설 안전관리 등에 관한 법률』에 따른 위험도평가 결과를 반영하여 재해발생시 인명피해가 우려되는 소규모 공공시설에 대하여 소규모 위험시설로 지정 고시하고자 함.

2. 소규모 위험시설 지정 고시 대상

연번	시설명칭		시군구	읍면동	리	지 번		사업량		정비 계획	비고
	구 분	명 칭				시작 지점	끝나는 지점	연장 (m)	폭 (m)		
1	소교량	주미동_소교량0013	공주시	주미동	-	주미동 130	-	3.5	10.0	2026	
2	소교량	마암리_소교량0015	"	반포면	마암리	마암리 668-1	-	2.5	4.0	2026	
3	소교량	삼각리_소교량0012	"	탄천면	삼각리	삼각리 59-4	-	15	4.0	2026	
4	소교량	남산리_소교량0028	"	탄천면	남산리	남산리 607-1	-	5	5.0	2026	
5	소교량	산성리_소교량0018	"	정안면	산성리	산성리 24-4	-	13	-	2026	철거
6	세천	신영리_세천0006	"	유구읍	신영리	신영리 산87-8	신영리 886-2	1,385	2.5~3.5	2027	
7	농로	내흥리_농로0006	"	계룡면	내흥리	내흥리 산110-1	내흥리 817-33	733	3.0	2027	
8	소교량	죽당리_소교량0010	"	우성면	죽당리	죽당리 432-2	-	3.5	1.5	2028	

연번	시설명칭		시군구	읍면동	리	지 번		사업량		정비 계획	비고
	구 분	명 칭				시작 지점	끝나는 지점	연장 (m)	폭 (m)		
9	소교량	남산리_소교량0005	"	탄천면	남산리	남산리 503	-	5	4.0	2028	
10	세천	남산리_세천0023	"	탄천면	남산리	남산리 66-1	남산리 806	359	1.3 ~ 4.0	2029	
11	소교량	운암리_소교량0011	공주시	이인면	운암리	운암리 405-2	-	6.5	6.0	2029	
12	세천	태봉동_세천0001	"	태봉동	-	태봉동 산2-3	태봉동 168-9	2,017	2.0 ~ 6.0	2029	
13	소교량	명곡리_소교량0005	"	유구읍	명곡리	명곡리 391	-	5	4.0	2030	
14	세천	선학리_세천0007	"	신평면	선학리	선학리 338	선학리 40-1	673	1.5 ~ 4.0	2031년 이후	
15	세천	정치리_세천0002	"	탄천면	정치리	정치리 1	정치리 382	217	1.5	"	
16	세천	마암리_세천0013	"	반포면	마암리	마암리 648	마암리 607-1	662	2.0 ~ 2.5	"	
17	세천	장선리_세천0003	"	탄천면	장선리	장선리 151-11	장선리 169-8	658	1.0 ~ 4.0	"	
18	소교량	쌍대리_소교량0024	"	신평면	쌍대리	쌍대리 689	-	13	13.0	"	
19	세천	구왕리_세천0012	"	계룡면	구왕리	구왕리 산86-1	구왕리 949	556	2.0 ~ 2.5	"	
20	세천	쌍달리_세천0006	"	정안면	쌍달리	쌍달리 80-4	쌍달리 93	598	3.0 ~ 4.0	"	
21	세천	가교리_세천0004	"	사곡면	가교리	가교리 산7-1	가교리 13-4	400	3.0 ~ 4.0	"	
22	세천	대중리_세천0004	"	사곡면	대중리	대중리 193	대중리 315-5	1,149	2.2 ~ 4.0	"	
23	세천	중흥리_세천0008	"	의당면	중흥리	중흥리 산1	중흥리 170-2	1,292	2.5 ~ 3.5	"	
24	소교량	화은리_소교량0002	"	계룡면	화은리	화은리 690	-	7	3.0	"	
25	소교량	방문리_소교량0021	"	우성면	방문리	방문리 876-1	-	5	5.0	"	
26	소교량	명곡리_소교량0011	"	유구읍	명곡리	명곡리 343	-	5	4.0	"	
27	세천	청룡리_세천0001	"	의당면	청룡리	유계리 산81-4	유계리 386-5	1,206	2.5 ~ 3.0	"	
28	세천	하대리_세천0003	"	계룡면	하대리	하대리 산17-1	하대리 1226	1,324	2.0 ~ 2.5	"	
29	세천	쌍대리_세천0013	"	신평면	쌍대리	쌍대리 9	쌍대리 282	963	2.5 ~ 3.0	"	

※ 사업 시기, 예산, 내용 등은 변동가능

3. 지정근거

『소규모 공공시설 안전관리 등에 관한 법률』 제7조 제3항

4. 소규모 위험시설 지정일 : 2026. 3. 6.

5. 문 의 처 : 충남 공주시 안전총괄과, 건설과(☎041-840-2293, 7612)